

Il sogno rivela la vita: il fluire della coscienza tra trance e atto creativo

Da sempre i sogni hanno costituito un'area di interesse per indagare sul mistero della vita individuale e collettiva. Nella pratica terapeutica sono uno strumento importante: una modalità di percezione profonda ed efficace nel dare significato a sé e alla vita. I sogni mantengono la connessione del Sé e sviluppano un intimo dialogo in cui la persona contatta l'integrazione profonda di tutte le sue Funzioni: il conscio (Funzione Razionale) e l'inconscio (nello specifico, la Funzione Onirico-Simbolica) dialogano insieme, proprio attraverso i sogni, integrando funzioni emotive, posturali e fisiologiche.

Secondo il Modello Funzionale, i sogni sono una rappresentazione della persona nel suo percepirsi e, spesso, in una sua particolare Organizzazione del Sé, in un dato momento di vita, nelle esperienze di interazione con l'altro compresa la relazione terapeutica: mantengono anche la rappresentazione identitaria. Nella pratica terapeutica si presta grande attenzione alla forma, alla struttura, al contenuto attuale dei sogni; si possono collegare alle libere associazioni, ai residui diurni, al contesto: un parlarsi dell'unicità della persona e del suo percorso clinico, valutandone il processo e le esperienze da attraversare. L'individuo rivela con immagini appropriate un preciso significato per sé e per il contesto, soprattutto rispetto alla terapia, ripercorrendo anche il suo processo evolutivo e la sua storia. I sogni esplicitano,

in un racconto variamente scenografico, le modalità di riattraversamento e gli esiti di determinate Esperienze di Base in modo inconscio. Portati nella consapevolezza, mantengono un'integrazione armoniosa di Sé ed espandono le connessioni tra Funzioni, la Continuità positiva, la Creatività e la Progettualità.

Programma

10.00-11.30 Neurofisiologia del sonno: Fasi del sonno, funzione dei sogni e aspetti clinici

11.45-13.00 La visione Funzionale del sogno: Esperienze di Base collegate ad esso

Pausa pranzo

14.00-15.00 Il sogno dentro la relazione terapeutica: i sogni nelle fasi della terapia

15.00-17.00 Dal Sentire- Percepire al Rappresentare Sé nel mondo *

Riferimenti teorici

Il Funzionalismo Moderno, sulla cui epistemologia si basa il costrutto clinico della Scuola Europea di Formazione in Psicoterapia Funzionale, nasce dalla necessità di integrare nella teoria e nella pratica psicoterapeutica le più recenti acquisizioni della ricerca scientifica sull'integrazione del Sé.

Il Neofunzionalismo, con un approccio olistico, si concentra su Funzionamenti che appartengono ad ogni essere vivente umano e che sono spesso visibili anche in specie animali. Le Funzioni si modulano affinché l'organismo

possa esprimere ciascuno dei suoi Funzionamenti in precise Esperienze di Base nel modo più ampio possibile.

Docenti

Dott.ssa Ester Boccasso

Psicologa, Psicoterapeuta Funzionale, Docente S.E.F.

Dott.ssa Valentina Cincotto

Psicologa, Psicoterapeuta Funzionale

Dott. Giuseppe Rizzi

Psicologo, Psicoterapeuta, Docente e Coordinatore Sede S.E.F.

Adesioni e Iscrizioni

La quota di partecipazione al seminario è di 80 € + IVA, 50 € + IVA per studenti e specializzandi.

L'adesione va segnalata alla segreteria dell'Associazione entro il 28 settembre 2015. L'iscrizione può avvenire per via telefonica o inviando il modulo retrostampato via e-mail o fax.

Si prega di indossare un abbigliamento comodo (tuta e calzini)

** chi lo desidera può raccontare un proprio sogno al gruppo*

SCHEDA DI ISCRIZIONE

Nome.....
Cognome.....
Data di nascita.....
Luogo di nascita.....
Residenza: via.....n.....
CAP.....Città.....Provincia.....
Domicilio (se diverso dalla residenza):
via.....n.....
CAP.....Città.....Provincia.....
Professione.....
P.iva.....
C.F.....
Ente di appartenenza.....
E-mail.....
Cell.....

Sono interessato a ricevere informazioni sulle attività del Centro: SI/NO

Autorizzo al trattamento dei miei dati, Ai sensi del **D.Lgs. n.196/2003**

Padova, il

Firma.....

Associazione
Centro di Psicologia e Psicoterapia
Funzionale-Istituto S.I.F. di Padova
Via Vicenza, 12/a
35138 Padova

Per informazioni
contattare lo Sportello informativo:
dal lunedì al venerdì dalle 9:00 alle 19:00
Tel: 049.7389287
Fax: 049.723961

info@psicoterapiafunzionale.it
www.psicoterapiafunzionale.it

Come raggiungere il Centro

Il Centro di Psicologia e Psicoterapia Funzionale si trova in prossimità dell'Hotel Milano raggiungibile **dalla Stazione Ferroviaria** con l'autobus n.10, scendendo alla prima fermata di Via Vicenza.

Se si arriva in auto da Padova ovest o dalla tangenziale, subito dopo il cavalcavia di Chiesanuova, ci si trova già in Via Vicenza. Proseguire fino alla rotonda e fare inversione di marcia.

La sede è in prossimità del distributore Agip.

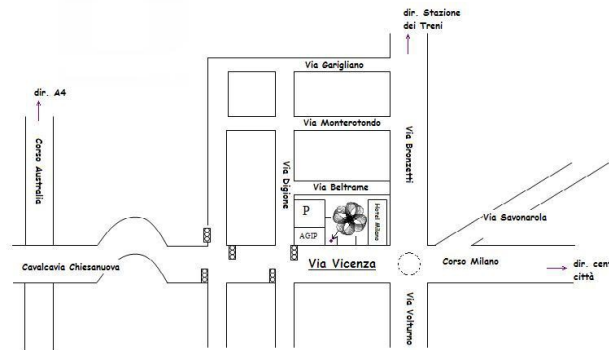

In collaborazione con la
S.I.F. "SOCIETÀ ITALIANA DI
PSICOTERAPIA FUNZIONALE"
e con la
S.E.F. "SCUOLA EUROPEA DI PSICOTERAPIA
FUNZIONALE"
Sedi: Padova, Firenze, Roma, Napoli, Catania

www.psicologiafunzionale.it

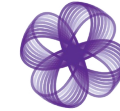

Associazione

CENTRO DI PSICOLOGIA E PSICOTERAPIA FUNZIONALE

Istituto S.I.F. di Padova
Presidente: Dott. Giuseppe Rizzi
Vicepresidente: Dott.ssa Roberta Rosin

**Il sogno disvela la vita: il fluire
della coscienza tra trance e atto
creativo**

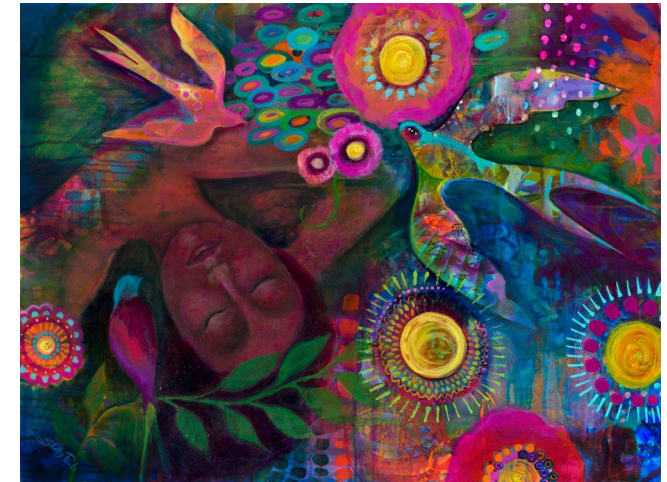

Venerdì 2 OTTOBRE 2015
dalle 10:00 alle 17:00